

**Agenzia delle Entrate
CATASTO FABBRICATI
Ufficio Provinciale di
Taranto**

Dichiarazione protocollo n. TA0113994 del 11/10/2024

Comune di Taranto

Via Capitano Egidio Giusti

civ. 1

Identificativi Catastali:

Sezione:

Foglio: 244

Particella: 360

Subalterno: 25

Compilata da:

Rubino Alessandro

Iscritto all'albo:

Ingegneri

Prov. Taranto

N. 1949

Planimetria

Scheda n. 1

Scala 1:200

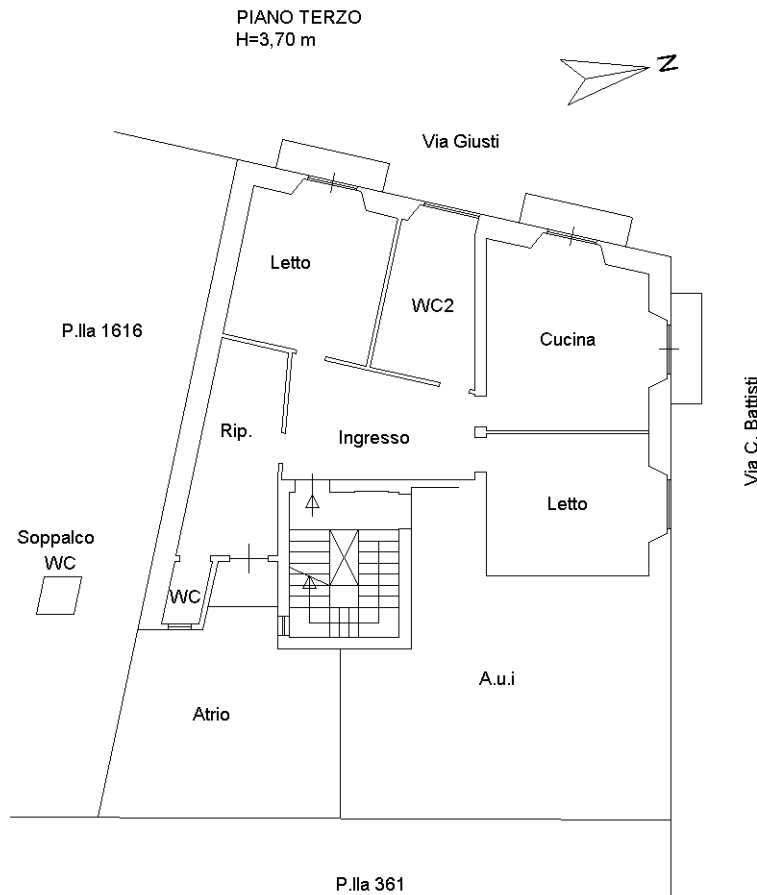

Catasto dei Fabbricati - Situazione al 24/06/2025 - Comune di TARANTO(L049) - < Foglio 244 - Particella 360 - Subalterno 25 >
VIA CAPITANO EGIDIO GIUSTI n. 1 Piano 3

Ultima planimetria in atti