

**Agenzia delle Entrate  
CATASTO FABBRICATI  
Ufficio Provinciale di  
Taranto**

Dichiarazione protocollo n. TA0031785 del 11/04/2018

Planimetria di u.i.u. in Comune di Taranto

Via Molise

civ. 16

Identificativi Catastali:

Sezione:

Foglio: 253

Particella: 1724

Subalterno: 30

Compilata da:  
Grieco Domenico

Iscritto all'albo:  
Geometri

Prov. Taranto

N. 1798

Scheda n. 1

Scala 1:200

### PIANO NONO

H=3.00

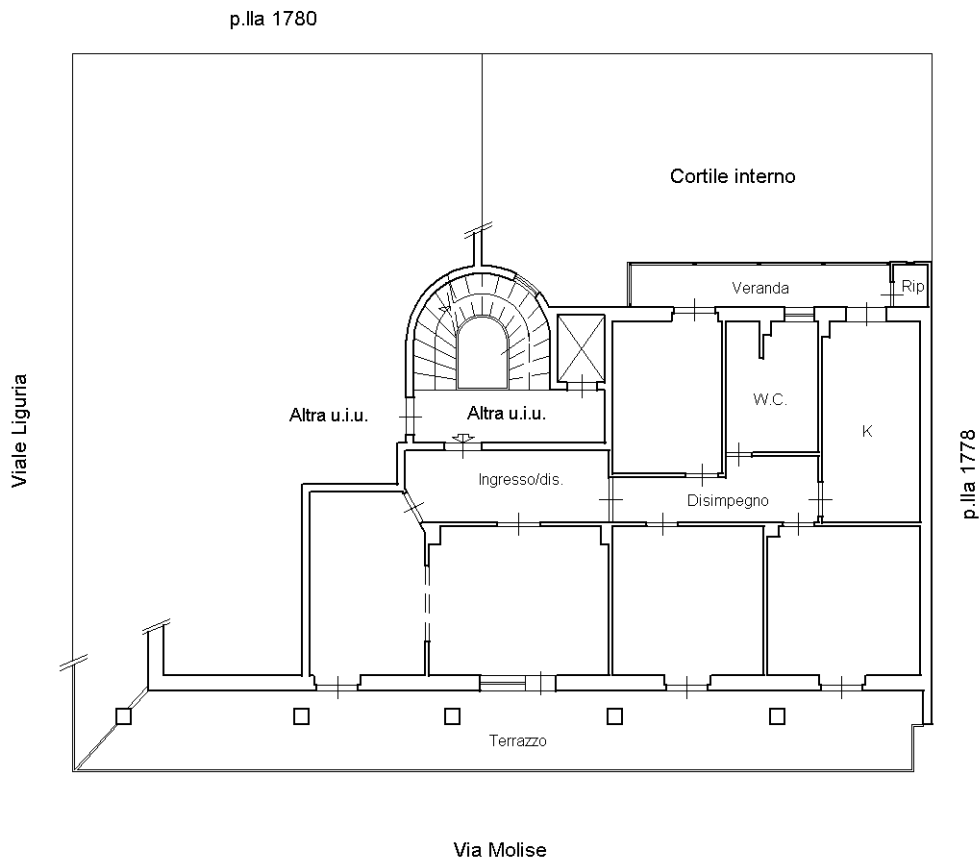

Catasto dei Fabbricati - Situazione al 11/04/2018 - Comune di TARANTO (L049) - < Foglio: 253 - Particella: 1724 - Subalterno: 30 >  
VIA MOLISE n. 16 piano: 9;

Ultima planimetria in atti