

**Agenzia delle Entrate  
CATASTO FABBRICATI  
Ufficio Provinciale di  
Taranto**

Dichiarazione protocollo n. TA0036154 del 27/07/2020

Comune di Taranto

Via Cripta Del Redentore

civ. 2

Identificativi Catastali:

Sezione:

Foglio: 258

Particella: 267

Subalterno: 95

Compilata da:  
Luccarelli Fabio

Iscritto all'albo:  
Ingegneri

Prov. Taranto

N. 57

Planimetria

Scheda n. 1

Scala 1:200

PIANO OTTAVO  
H= 2.80

VIA LAGO D'AVERNO

N.C.T.  
P.LLA 96

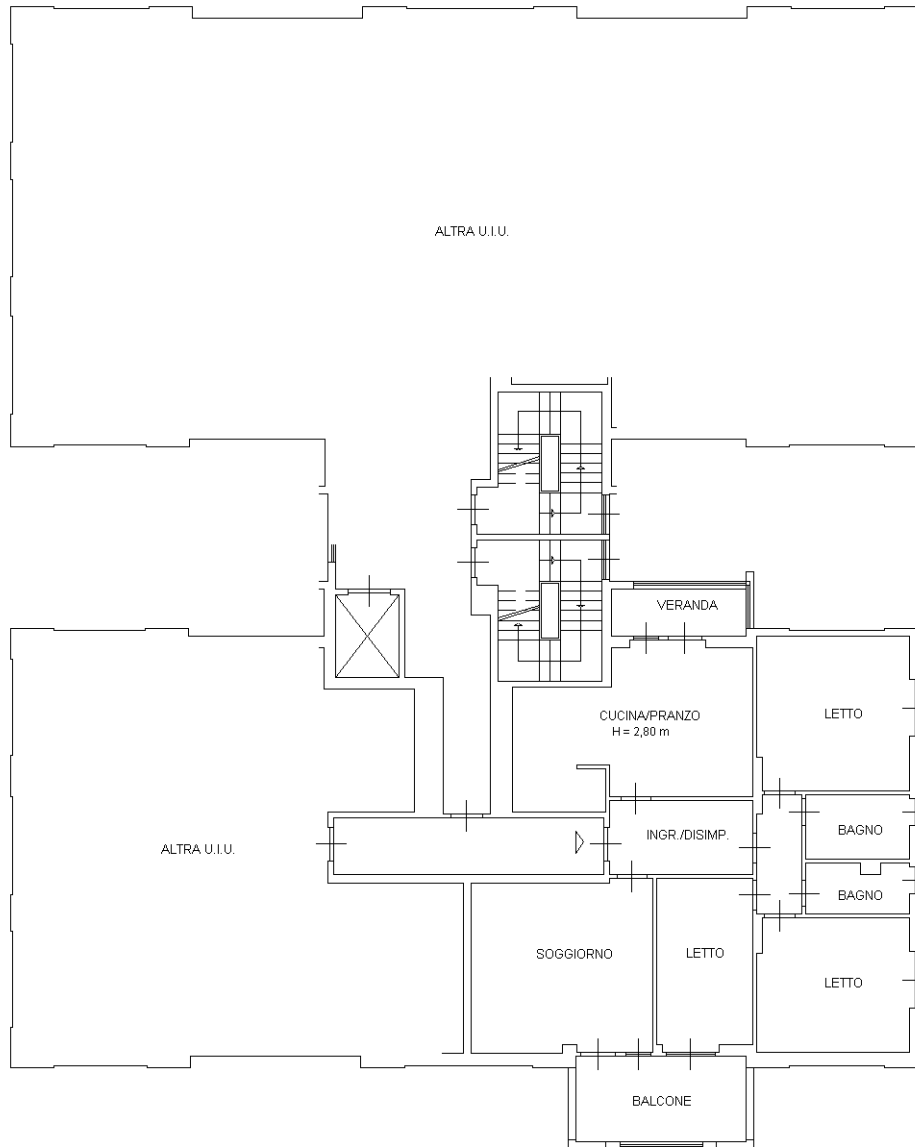

VIA LAGO D'AVERNO

N.C.T.  
P.LLA 96

VIA SCOGGIO DEL TONNO

N.C.T.  
P.LLA 96

N.C.T.  
P.LLA 96  
VIA CRIPTA DEL REDENTORE

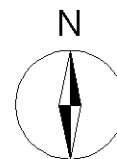

Ultima planimetria in atti

Catasto dei Fabbricati - Situazione al 05/09/2022 - Comune di TARANTO(L049) - < Foglio 258 - Particella 267 - Subalterno 95 >  
VIA CRIPTA DEL REDENTORE n. 2 Scala B Interno 30 Piano 8