

Identificativi Catastali:

Sezione:

Foglio: 244

Particella: 1720

Subalterno: 37

Compilata da:
Grieco Domenico

Iscritto all'albo:
Geometri

Prov. Taranto

N. 1798

Scheda n. 1

Scala 1:200

PIANO TERRA

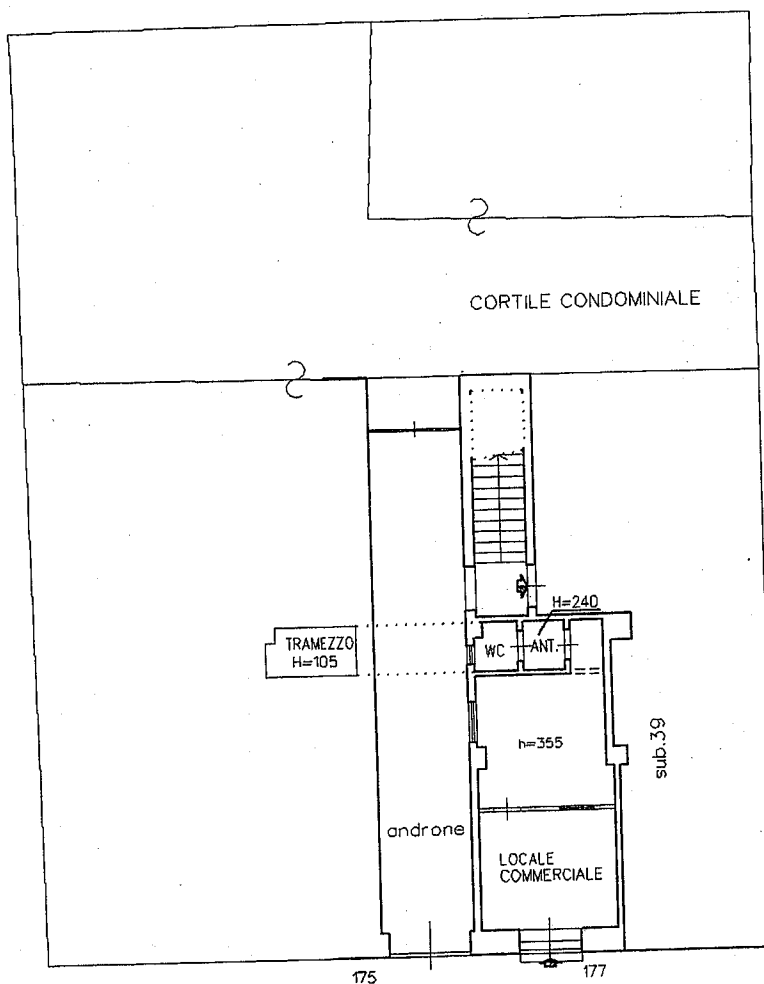

oltre u.i.u.

VIA DANTE ALIGHIERI



Catasto dei Fabbricati - Situazione al 29/11/2010 - Comune di TARANTO (L049) - Foglio: 244 Particella: 1720 - Subalterno 37 -
VIA DANTE ALIGHIERI n. 177 piano: 1;

Ultima Planimetria2 in atti